45

URZĄD MIEJSKI
w Grudziądzu

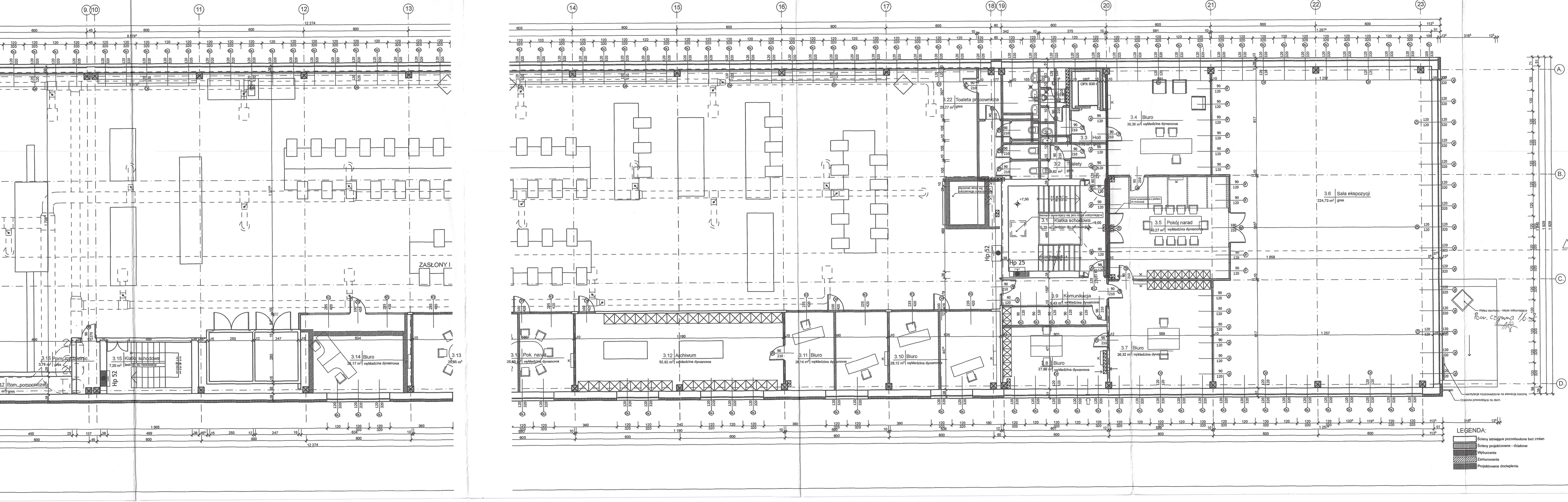
9 10
11
12
13
14
15
16
17
18 19
20
21
22
23
A.
B.
C.
D.
12 274
1 929
1 858
1 257
3.4 Biuro
36,39 m² wykładzina dywanowa
3.3 Holl
3.2 Toalety
9,62 m² gres
3.22 Toaleta pracownicza
20,27 m² gres
OPX 630 t
3.1 Klatka schodowa
0,75 m² lastrico do renowacji
element otwierający się jako klapa oddymiająca
Wykonać strop wg oddzielnego opracowania
drzwi przeniesione z parteru do renowacji
+7,50
+9,00
Hp 25
Hp 52
3.5 Pokój narad
40,27 m² wykładzina dywanowa
3.6 Sala ekspozycji
224,73 m² gres
3.9 Komunikacja
9,43 m² wykładzina dywanowa
3.8 Biuro
27,89 m² wykładzina dywanowa
3.7 Biuro
36,32 m² wykładzina dywanowa
3.10 Biuro
28,12 m² wykładzina dywanowa
3.11 Biuro
26,14 m² wykładzina dywanowa
3.12 Archiwum
52,82 m² wykładzina dywanowa
3.13 Pok. narad
25,85 m² wykładzina dywanowa
3.14 Biuro
28,17 m² wykładzina dywanowa
3.15 Klatka schodowa
7,20 m² lastrico do renowacji
3.16 Pom. rozdzielnic
3.76 m² gres
3.17 Pom. pomocnicze
m² gres
ZASŁONY I
Wyłaz dachowy - klapa oddymiająca
Pow. czynna 1,6 m²
wentylacje wyprowadzone na elewację boczną
Drabinka prowadząca na dach
LEGENDA:
Ściany istniejące pozostawione bez zmian
Ściany projektowane - działowe
Wyburzenia
Zamurowania
Projektowane docieplenie

A	17.02.05	PB – PROJEKT BUDOWLANY	DCS
WERSJA	DATA	ZMIANA – ZAKRES	ZMIENIAJACY

FUNKCJA	IMIĘ I NAZWISKO	NR UPRAWNIEN	SPECJALNOSC	PODPIS
ARCHITEKTURA				
PROJEKTANT	mgr inż. arch Marek Grosz	UAN-M-V/119/TO/84	ARCHITEKTURA	
ASYS. PROJ.	inż. Daniel Michalewski			
SPRAWDZIL				

OBIEKT:

Adaptacja hali Stomil Grudziądz na potrzeby Vadain International

INWESTOR:

VADAIN INTERNATIONAL GRUDZIĄDZ

ADRES:

DZIAŁKA NR
86-300 GRUDZIĄDZ
UL. WARYŃSKIEGO

86-300 GRUDZIĄDZ
UL. SKŁADOWA 9
TEL. 48/56/6438520
FAX 48/56/6423020

DZIAL / BRANZA

ARCHITEKTURA

TYTYL RYSUNKU

RZUT III PIĘTRA

WSPÓŁPRACA

DCS
Design Construction Studio
86-300 Grudziadz Tel 0+48-56-4644805 /4644806
ul. Slowackiego 6/4 Fax 0+48-56-4613594
Polska e-mail: biuro@dcs-sc.com.pl
www.dcs-sc.com.pl

BIURO PROJEKTOW

86-300 Grudziadz
UL Szewska 2/4
tel 0-48-56-6430123
fax 0-48-56-4631705
grosz@grosz.art.pl
www.grosz.art.pl

STUDIO
STUDIO PROJEKTOW I REALIZACJI
ARCHITEKT MAREK GROSZ
CAD DESIGN OFFICES OF ARCHITECTURE

BRANZA: A	FAZA: PB	WERSJA: A
SKALA: 1:100		
DATA: 02.05	NR. RYSUNKU: 85-A-04	
NR. UMOWY:		

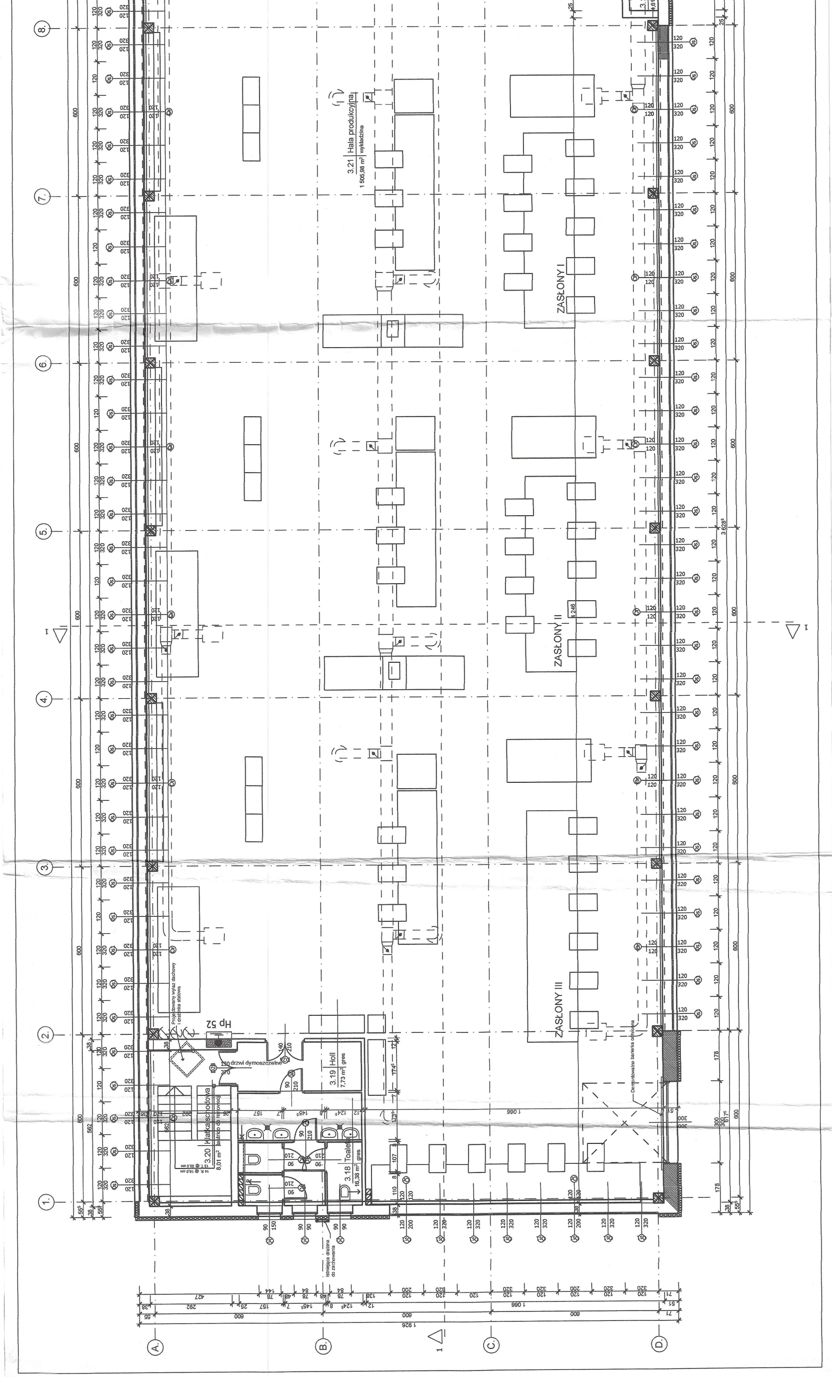
3.21 Hala produkcyjna
1 505,98 m² wykładzina
ZASŁONY I
ZASŁONY II
ZASŁONY III
3.20 Klatka schodowa
lastryko do renowacji
8,01 m²
3.19 Holl
7,73 m² gres
3.18 Toalety
16,38 m² gres
Hp 52
Projektowany wyłaz dachowy i drabinka stalowa
130 drzwi dymoszczelne
Demontowalna barierka ochronna
Istniejąca drabina do zachowania
1.
2.
3.
4.
5.
6.
7.
8.
A.
B.
C.
D.
1
1 926
1 066
3 628⁵
600